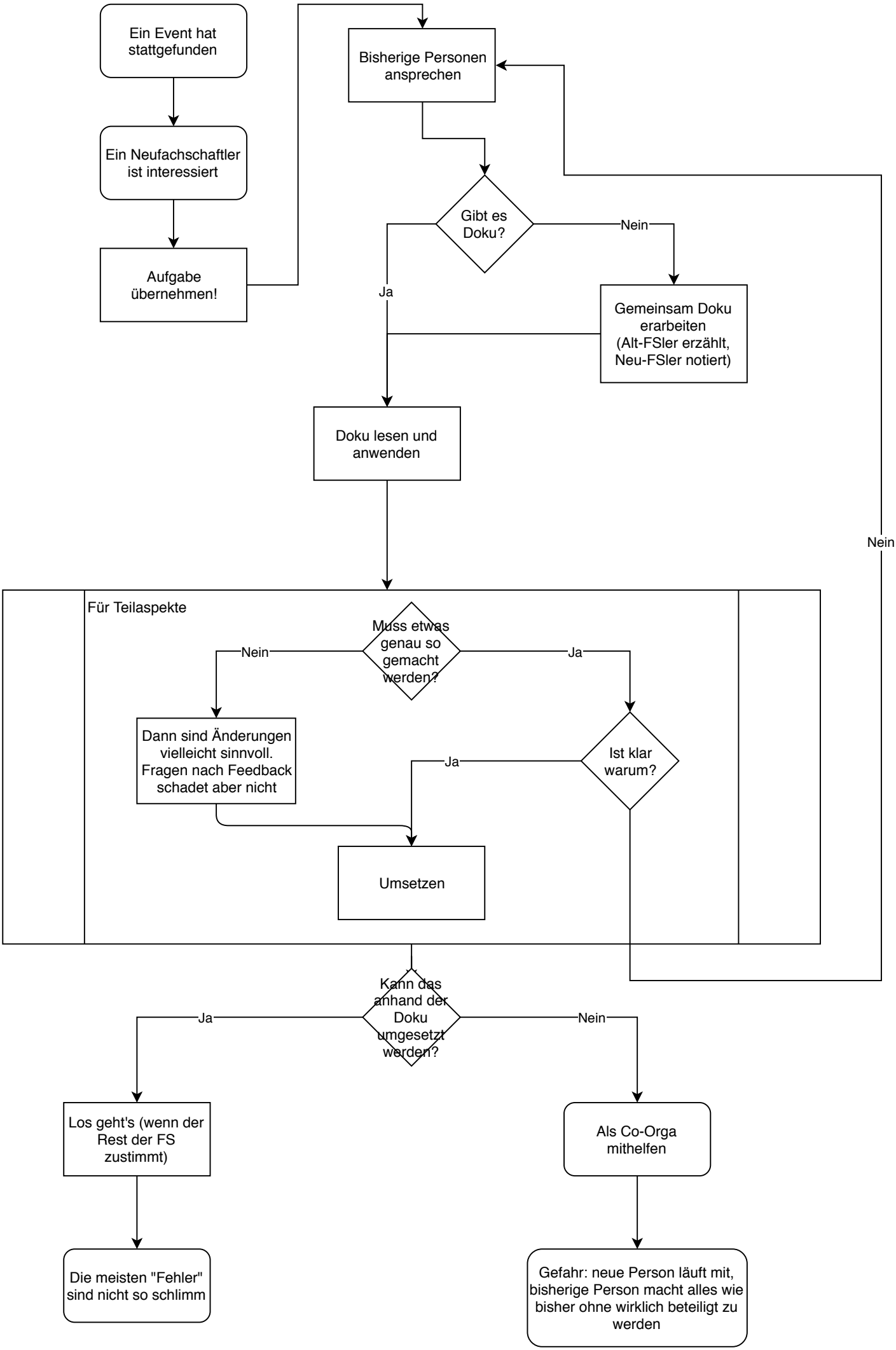
Ein Event hat stattgefunden
Ein Neufachschaftler ist interessiert
Aufgabe übernehmen!
Bisherige Personen ansprechen
Gibt es Doku?
Nein
Ja
Gemeinsam Doku erarbeiten (Alt-FSler erzählt, Neu-FSler notiert)
Doku lesen und anwenden
Nein
Für Teilaspekte
Muss etwas genau so gemacht werden?
Nein
Ja
Dann sind Änderungen vielleicht sinnvoll. Fragen nach Feedback schadet aber nicht
Ist klar warum?
Ja
Umsetzen
Kann das anhand der Doku umgesetzt werden?
Ja
Nein
Los geht's (wenn der Rest der FS zustimmt)
Als Co-Orga mithelfen
Die meisten "Fehler" sind nicht so schlimm
Gefahr: neue Person läuft mit, bisherige Person macht alles wie bisher ohne wirklich beteiligt zu werden